

CUESTIONARIO TÉCNICO - BATIENTE INDUSTRIAL 2H

CLIENTE:
 PEDIDO N°
 FECHA : / /
 Dirección de suministro :

Pedido | | **REINICIO**
 Presupuesto | |

ALZADO VISTO EXTERIOR CON MARCO SUPERIOR

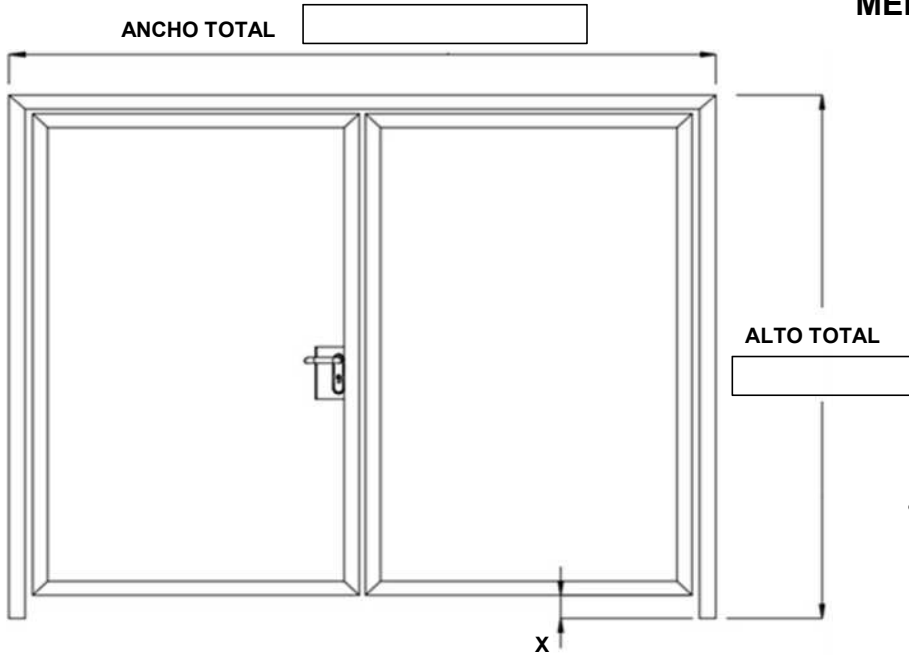

X: 10mm (VERSIÓN STANDARD)

SITUACIÓN ENTRE PILARES

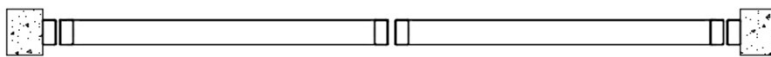

SITUACIÓN DETRÁS DE PILARES

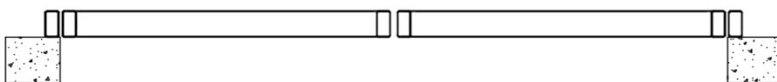

MEDIDAS DE HUECO MEDIDAS DE FABRICACIÓN

• FORRADO

- CHAPA PERFILADA VERTICAL
- CHAPA PERFILADA HORIZONTAL
- CHAPA LISA (remetida 10mm)
- PANEL ISO45 ACANALADO
- PANEL ISO45 I. MADERA CLARA
- PANEL ISO45 I. MADERA OSCURA
- PANEL ISD-2 ACANALADO
- PANEL FACHADA HORIZONTAL
- LAMAS DE VENTILACIÓN EN Z
- OTROS

• COLOR

• ACABADO DEL BASTIDOR

• DISPOSITIVO DE APERTURA

- 2 MANILLAS
- 2 POMOS
- MANILLA + POMO EXTERIOR
- ANTIPANICO + POMO EXTERIOR
- ANTIPANICO + MANILLA EXTERIOR

• TIPO DE CIERRE

- STANDARD
- GRAMPON
- ELECTROCERRADURA
- CERRADURA 3 PUNTOS
- CERROJO AL SUELO

• APERTURA

- INTERIOR
- EXTERIOR

• AUTOMATIZACIÓN

- SI
- NO

N° KIT

PREINSTALACIÓN

EXISTE ESPACIO
 PARA EL MOTOR

SI NO

*En caso de no existir espacio, se
 colocará un poste de 200mm de ancho
 para sujetar el motor*

POSIC.	UDS.	ANCHO	ALTO	OBSERVACIONES

OBSERVACIONES: